

Investissez dans les compétences
de vos futurs ingénieurs
en soutenant **L'ENSC**

INGENIERIE COGNITIVE

NUMERIQUE & DESIGN

AUGMENTATION DE L'HUMAIN - HX

PARTAGE DES CONNAISSANCES - KX

USAGE & USABILITE - UX



Bordeaux INP
ENSC

Ecole Nationale
Supérieure
de Cognitive

L'ENSC est l'unique école d'ingénieurs qui forme à Bordeaux des spécialistes scientifiques et industriels en ingénierie cognitive. Cette formation habilitée par la CTI avec le label européen EURACE, est double compétence STIC-SHS.





Grâce au versement de la taxe d'apprentissage,

participez à la formation de vos futurs collaborateurs.

Une formation de haut niveau tournée vers l'entreprise

- La présence d'entreprises dans toutes les instances pédagogiques et stratégiques de l'école.
- Une pédagogie organisée autour de stages et de projets avec les entreprises.
- Un réseau de compétences et d'intervenants issus du milieu industriel.
- Une formation ouverte à l'international.

Des ingénieurs qui apporteront «le plus» pour la compétitivité de votre entreprise :

- En gestion des connaissances et formalisation des savoirs.
- Pour la réalisation d'applications sur plate-formes mobiles comme smartphones et tablettes.
- En participant à :
 - des projets basés sur l'usage et/ou le développement des NTIC ;
 - des projets de conception de salles de contrôle, de commande,
 - l'analyse du travail de ses opérateurs, en concevant des systèmes de formation adaptés à ses utilisateurs...
- Un ingénieur cognitif intervient dans les services de R&D et de production. Il participe aux processus de conception des services vendus par l'entreprise, depuis l'analyse des besoins jusqu'au développement et au déploiement des solutions, dans le domaine de l'énergie, de la santé, de l'automobile etc...

Soutenir l'innovation pédagogique de l'ENSC, c'est rendre possible :

- > L'accueil de conférenciers issus du monde industriel
- > L'acquisition de matériel destiné aux salles de travaux pratiques.
- > L'équipement de la plateforme technologique sur les Systèmes Technologiques pour l'Augmentation de l'Humain (STAH).



CATEGORIE HORS QUOTA

L'ENSC est habilitée à percevoir la taxe d'apprentissage dans la catégorie B

COMMENT VERSER LA TAXE D'APPRENTISSAGE ?
UAI : 0333232J

ORGANISME COLLECTEUR AGRÉÉ

Pensez à indiquer l'affectation de votre versement :
ENSC
n° SIRET : 130 006 356 000 88
et à nous informer de son montant.

CONTACT
Isabelle Sésé

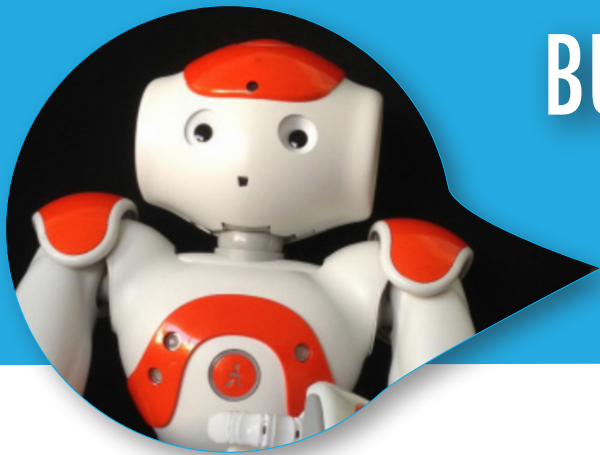

BULLETIN DE VERSEMENT à retourner à l'ENSC



L'ENTREPRISE

Raison sociale de l'entreprise :

N° de téléphone :

N° de télécopie :

Mail :

Adresse postale complète :

N° SIRET :

Nom de la personne en charge de la taxe d'apprentissage (tél - mail) :

MODE DE VERSEMENT

Nom de votre organisme collecteur :

Montant _____ €

Vous devez impérativement reporter sur le bordereau de votre OCTA le nom de l'ENSC (Ecole Nationale Supérieure de Cognitique - UAI : 0333232J) et la catégorie en précisant le montant versé.



Vous avez jusqu'à fin février 2017
pour effectuer votre choix.